https://clubphoto-utt34.fr/Reprise-des-seances-2026-2027

Reprise des séances 2026-2027

- Le Club -

Date de mise en ligne : samedi 12 septembre 2026

Copyright © Club Photo UTT 34 - Tous droits réservés

Sommaire

- Comment venir ?
- Plan du quartier
- Salle Madeleine Barrot
- Vous êtes perdu ?
- Bonne rentrée à tous et (…)

Après l'incertitude liée aux intempéries du 30/09, les séances du club photo reprendront bien le



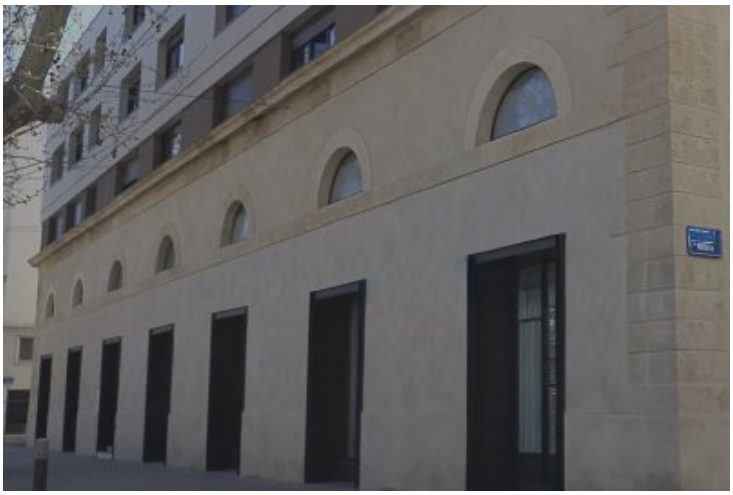

Comment venir ?

– Venir en Voiture ou moto :

- Parking Gambetta (8.30 € pour 3 heures)
  ou
- Parking P+Tram et Tram Ligne 5 ou 3

– Venir en Tram :

- Ligne 3 Station "Gambetta - Chaptal" (à pied 1mn, 58m)
- Ligne 5 Station "Gambetta - Saint Denis" (à pied 2mn, 130m)

Copyright © Club Photo UTT 34

- Ligne 2 ou 4 station "Rondelet" (à pied 6mn, 450m)
- Ligne 1 station "Gare St Roch" ou "Comédie" (à pied 10mn, 700m)

– Venir en Bus :

- Par le 17 ou le 11 descendre à Rondelet (6mn, 450 m à pied de la station)
- Par les autres lignes descendre à Gare St Roch (à pied 10mn, 700m) ou prendre le tram 5 ou 3 (voir venir en tram)

– Venir à vélo :

- Vous pouvez accrocher votre vélo à proximité (7 places à proximité ou velobox sécurisé dans le parking Gambetta à 2€/jour)
- Mettez au moins 3 antivols sécurisés et accrochez à un point fixe non démontable (pas de boulons au sol)

– Venir en Train :

- Descendez à Montpellier St Roch et prenez la ligne 3 ou 5 (voir venir en tram) ou marchez jusqu'à la salle Carrousel (10mn, 700m)

– Venir à Pied :

- Marchez jusqu'au 9 Cours Gambetta !

Par des moyens non conventionnels :
– Venir en Bateau :

- Accostez à Sète ou à Marseille, ou plus près à Carnon, Palavas, Le Grau du Roi, Mèze et débrouillez vous.

– Venir en Avion :

- Atterrir à Montpellier méditerranée, et prenez un taxi. Vous pouvez aussi sauter de l'avion en parachute. Il y en a qui ont essayé...

– Venir à Cheval ou à dos d'âne :

- On manque de foin, pas possible de laisser sa monture à proximité.

Je vous fais grâce des fusées, hélicoptères, téléportation, etc.

Plan du quartier

Copyright © Club Photo UTT 34



Salle Madeleine Barrot



Au cas où(!) le site de la salle du Carrousel

Vous êtes perdu ?

â€" > Appelez Yves 07 84 55 28 76 ou Philippe 06 12 33 38 52

Bonne rentrée à tous et bienvenue aux nouveaux inscrits.

Copyright © Club Photo UTT 34